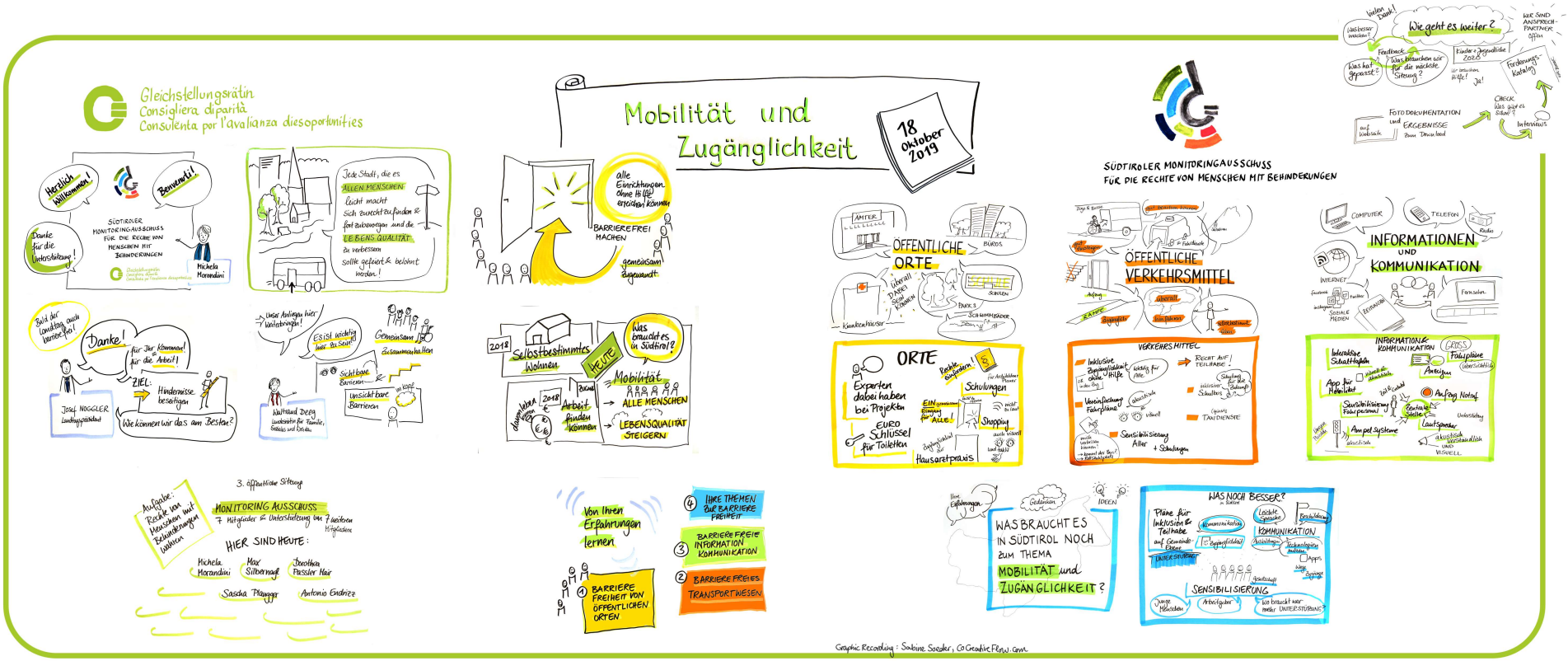
Gleichstellungsrätin
Consigliera diparità
Consulenta por l'avalianza diesoportunities
Mobilität und Zugänglichkeit
18 Oktober 2019
SÜDTIROLER MONITORINGAUSSCHUSS FÜR DIE RECHTE VON MENSCHEN MIT BEHINDERUNGEN
Herzlich willkommen!
Bemerkt!
Danke für die Unterstützung!
Michela Morandini
Jede Stadt, die es ALLEN MENSCHEN leicht macht sich zurechtzufinden & fortzubewegen und die LEBENSQUALITÄT zu verbessern sollte gefeiert & belohnt werden!
alle Einrichtungen ohne Hilfe erreichen können
BARRIEREFREI MACHEN
gemeinsam zugewandt
Bald der Landtag auch barrierefrei!
Danke!
für Ihr Kommen! für die Arbeit!
ZIEL: Hindernisse beseitigen
Wie können wir das am Besten?
Josef NOGGLER Landtagspräsident
Unser Anliegen hier weiterbringen!
Es ist wichtig hier zu sein!
Gemeinsam zusammenhalten
Sichtbare Barrieren
Unsichtbare Barrieren
Waltraud Deeg Landesrätin für Familie, Soziales und Sicherheit
2018
Selbstbestimmtes Wohnen
HEUTE
Was braucht es in Südtirol?
Mobilität
ALLE MENSCHEN
LEBENSQUALITÄT STEIGERN
Arbeit finden können
3. öffentliche Sitzung
Aufgabe: Rechte von Menschen mit Behinderungen wahren
MONITORING AUSSCHUSS
7 Mitglieder & Unterstützung von 7 weiteren Mitgliedern
HIER SIND HEUTE:
Michela Morandini
Max Silbernagl
Dorothea Passler Mair
Sascha Plaggar
Antonio Endrizz
Von Ihren Erfahrungen lernen
1 BARRIERE FREIHEIT VON ÖFFENTLICHEN ORTEN
2 BARRIERE FREIES TRANSPORTWESEN
3 BARRIERE FREIE INFORMATION KOMMUNIKATION
4 IHRE THEMEN ZUR BARRIERE FREIHEIT
SÜDTIROLER MONITORINGAUSSCHUSS FÜR DIE RECHTE VON MENSCHEN MIT BEHINDERUNGEN
ÖFFENTLICHE ORTE
ÖFFENTLICHE VERKEHRSMITTEL
INFORMATIONEN UND KOMMUNIKATION
ORTE
Experten dabei haben bei Projekten
EURO Schlüssel für Toiletten
Schulungen
Shopping
Hausarztpraxis
VERKEHRSMITTEL
Inklusive Zugänglichkeit ohne Hilfe
Recht auf Teilhabe
Sensibilisierung Aller + Schulungen
TAXI DIENSTE
INFORMATION & KOMMUNIKATION
Interaktive Schaltflächen
App für Mobilität
Anzeigen
Anfang Notruf
Zentrale Stelle
Lautsprecher
Ampel Systeme
Fahrpläne
Wie geht es weiter?
Was hat gepasst?
Was brauchen wir für die nächste Sitzung?
Kinder + Jugendliche 2020
Förderungs-Katalog
FOTODOKUMENTATION und ERGEBNISSE
CHECK Was gibt es Schon?
Interviews
WAS NOCH BESSER?
Pläne für Inklusion & Teilhabe auf Gemeinde-Ebene
KOMMUNIKATION
SENSIBILISIERUNG
Arbeitgeber
Was braucht wer mehr UNTERSTÜTZUNG?
IDEEN
WAS BRAUCHT ES IN SÜDTIROL NOCH ZUM THEMA MOBILITÄT und ZUGÄNGLICHKEIT?
Graphic Recording: Sabine Soeder, CoCreative Flow.com